

# 2024년 인제군수배 전국 오리엔티어링 대회

**[국가대표 선발전을 겸함]**

## □ 대회 개요

### ○ 목 적

- 가. 전국대회를 통하여 참가자들에게 하늘내린 청정 인제를 알리고 새로운 산림 레포츠(오리엔티어링)를 통해 가족 및 지역사회의 화합을 이끌어 냄
- 나. 국민 건강, 삶의 질 향상을 위한 산림 레포츠(오리엔티어링) 참여 기회 제공을 통한 산림 레포츠의 저변 확대 및 활성화
- 다. 지역사회 연계를 통한 홍보 효과 도모

○ 일 시 : 2024년 5월 26일(일) 10:00~14:00 **첫주자 10:30~출발**

○ 장 소 : 강원도 인제군 상남면 일원(인제라이닝센터)

○ 주최/주관 : 대한오리엔티어링 강원도연맹

○ 후 원 : 인제군, 인제군의회, 인제군체육회, 대한오리엔티어링연맹

## □ 경기운영 개요

- 경기 종목 : 단거리(sprint distance) 경기
- 경기 방식 : 정해진 지점을 순서대로 가능한 한 빨리 찾아 돌아오는 방식
- 경기 규칙 : 대한오리엔티어링연맹(KOF) 대회규정에 따름.
- 경기 지도 : 단거리 경기 - ISSprOM2019 축척 1/4,000 등고선 간격 2.5m
- 컨트롤 위치 설명 : 국제연맹(I.O.F) 기호를 사용
- 기록 계측 : 국제연맹 공인 전자 편칭 시스템 (Sportident) 사용
- 대표 선발전 : 2025년도 국가대표 선발전을 겸함. (성인대표, 청소년대표)
- 대회감독관 : 소병조

## □ 경기종목 (클래스)

개 인 전					단 체 전	
남 자		여 자		대상, 출생년도		
클래스	코스거리	클래스	코스거리		클래스	코스거리
M10	1.8km	W10	1.6km	초등1~3학년	가족부	2.0km
M13	2.0km	W13	1.8km	초등4~6학년	※ 2017년 이후 출생자는 가족부로 참가 가능함.	
M16	2.2km	W16	2.0km	중학생		
M19	2.4km	W19	2.2km	고등학생		
MN	2.2km	WN	2.0km	제한없음(초보자)		
M21-A	3.4km	W21-A	3.0km	1990~2003년		
M21-B	3.0km	W21-B	2.8km	대학생		
M21-C	3.0km	W21-C	2.8km	군인		
M35	3.2km	W35	3.0km	1980~1989년		
M45	3.0km	W45	2.8km	1970~1979년		
M55	2.8km	W55	2.6km	1960~1969년		
M65	2.6km	W65	2.4km	~1959년		
MJYE	3.0km	WJYE	2.8km	2004년 이후		
M21E	4.0km	W21E	3.5km	제한 없음(유자격자)		

- E 클래스는 국가대표 선발전으로 진행됨.
  - 성인대표 선발전은 M21E, W21E 클래스이며, KOF 공인대회에 5회 이상 경험자에 한함.
  - 청소년대표 선발전은 MJYE, WJYE 클래스이며, 2004년생은 대회 참가는 가능하나 선발대상에서는 제외됨.
- 능력에 따라 자신의 연령 보다 상위 클래스에 신청할 수 있음.
- 가족부는 초등학생 이하 1명 이상을 포함하여 2인 이상으로 참가 해야 하며, 성별, 인원에 대해 이의 제기를 할 수 없음.
- 클래스별 인원이 너무 많거나 적으면 분리 또는 통합할 수 있음.
- 초,중,고 학생부 개인전은 2인으로도 참가 가능함.

## □ 참가신청 안내

○ 신청 마감일 : 2024. 5. 17.(금) 20:00까지 (마감일 이후 신청 불가)

○ 신청방법

- 개인은 홈페이지(강원연맹 다음카페 - 회원 가입 필수) 및 메일 접수,  
단체는 참가신청서 작성 후 E-mail 제출(단체) 및 참가비 입금

- E-mail : [kw03011@naver.com](mailto:kw03011@naver.com)

- 참가비 입금 : 농협 351-1195-7651-93

최원일 (대한오리엔티어링 강원연맹)

○ 참가비 안내

구 분		참 가 비	비 고
개인전	초,중,고	10,000원/인	
	대학 및 일반부	20,000원/인	
	군인	15,000원/인	인제 외 지역 군부대 참가시 적용
	엘리트(성인)	30,000원/인	
	엘리트(청소년)	15,000원/인	
단체전	가 족(팀당)	20,000원/팀	

※ 인재지역 거주자 및 직장을 두고 계신 분들은 참가비 면제입니다.

○ 신청시 유의사항

- 성명, 종목(클래스), 생년월일, 연락처, 전자(SI)카드 대여 여부(보유자는 번호)  
등은 필수 입력사항임.
- 신청 마감일(2024. 5. 17.(금))까지 참가신청서 제출 및 참가비 입금이  
완료되어야 접수 완료 됨.(미납자는 시상에서 제외)
- 참가비는 어떠한 경우라도 반환되지 않음.

## □ 시상

- 시상식은 12시 30분부터 진행 예정이며, 전 클래스 1~3위에게 시상함.
- M21E, W21E 우승자를 대회 우승자로 함.

## □ 대회장 위치 및 출입금지 구역 (Embargoed Area)

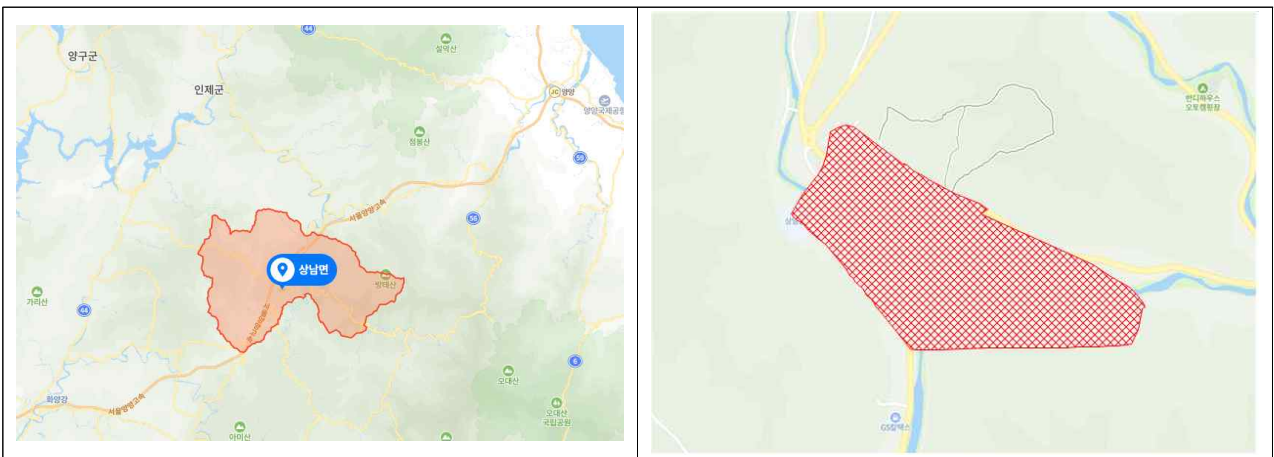

※ 대회 참가자는 대회 당일 본인의 경기 시작 전에는 경기장에 출입할 수 없습니다.

### ○ 집결지 안내

인제 라이닝센터 야외 무대

주소 : 강원특별자치도 인제군 상남면 내린천로 2541

## □ 기타

- 참가자는 경기 당일 오전 10시까지 대회장 접수처에 등록 완료하고 경기시작 10분전 출발구역으로 이동해야 합니다.
- 나침반대여는 참가신청서에 미리 대여 신청을 한 경우에만 가능합니다.  
(대여 비용 2,000원 당일 납부)
- 출발은 오전 10시 30분부터(첫주자 출발) 진행되며, 늦게 도착한 경우라도 소요 시간은 처음 지정한 시각부터 계산되고, 진행요원의 안내에 따라 출발해야 합니다.

- 대회 중 주최 측의 명백한 잘못에 의한 경우가 아닌 사고에 대한 책임은 선수 본인에게 있으며, 대회 중 발생할 수 있는 만일의 안전사고에 대비하여 관련 보험을 가입 예정입니다.
- 경기장내 공공시설물의 훼손, 사유지, 화단 등에 들어가거나 혹시 피해를 주었다면 본인이 책임을 져야 합니다.
- **당일 정오 13시부터 컨트롤을 철수**하며, 선수는 경기를 중단하고 골인 지점으로 돌아와야 합니다. 이 경우 전자카드는 반드시 골인지점에 제출하여야 합니다. (포기한 경우도 포함)
- 집결지, 출발리스트, 대회 정보 등은 신청 마감 후 추후 강원연맹 다음카페 등에 공지할 예정입니다.
- 기타 대회 관련 문의 :
  - 010-5371-3640 (대회 운영위원장)
  - 010-3025-1466 (강원연맹 전무이사)

강원연맹 카페 <https://cafe.daum.net/gangwonorienteeing>

## ● 사전이벤트 경기 안내

- 일 시 : 2024년 5월 25일(토) 10:00 ~ 26일(일) 18:00까지
  - 기간 내에 현장에 도착해서 맵런어플을 실행시켜서 시작함
  - 현장 교육은 25일(토) 15:00~16:00 만 운영합니다.
  - 맵런 활용법 별첨 안내(비밀번호는 운영자 문의 바랍니다.)
- 장 소 : 기린면 생활 체육공원 / 인제군 기린면 덕다리길 31
- 경기방식 : Sprint-O (정해진 지점을 순서대로 가능한 한 빨리 찾아 돌아오는 방식)
- 경기규칙 : 대한오리엔티어링연맹(KOF) 대회규정에 따름.
- 경기지도 : ISSprOM2019-2, 축척 1/4,000, 등고선 간격 2.5m
- 컨트롤 위치설명 : 국제연맹(I.O.F) 기호를 사용
- 기록계측: 맵런 어플 활용
- 참가클래스

구분	예상거리(km)	컨트롤 수	비고
연습코스	1.0	5~8	
초급	1.8	11	
중급	2.3	14	
상급	3.0	17	
거리와 컨트롤 수는 다소 차이가 있을 수 있음.			

- 참가비 : 무료
- 신청방법
  - 플레이스토어에서 맵런어플을 내려받아서 실행시키면 됨
  - **지도 신청 마감일(5월 20일)까지** 참가(지도) 신청 제출 완료되어야 지도 준비가 됨. (신청일 이후에는 지도 준비가 안 됨)
  - 지도 신청은 강원연맹 카페에 인제군수배 사전이벤트 대회 안내에 지도 신청 댓글 달아 주심 됩니다.
  - 경기결과에 대해 시상은 하지 않음.

○ 문의 010-3025-1466 / e-mail: [kw03011@naver.com](mailto:kw03011@naver.com)

- 강원연맹 카페 <https://cafe.daum.net/gangwonorienteering>

## ● 사전이벤트 경기장 위치

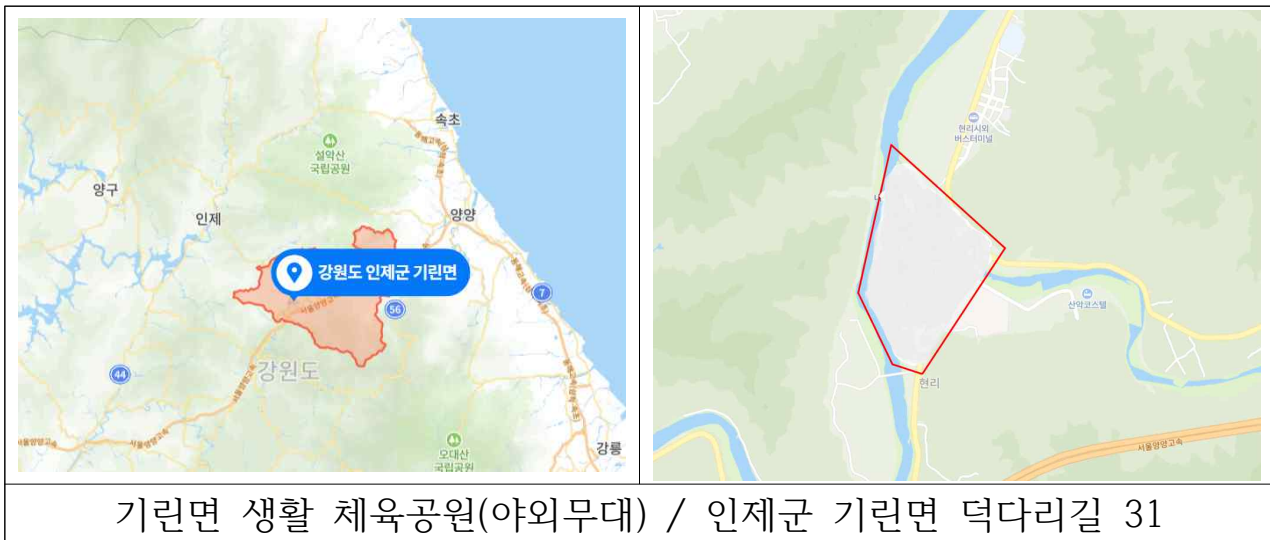

## ◎ 교통편 안내 [대중교통]

• 동서울종합터미널 <https://www.ti21.co.kr/view/bus/operation.aspx>

- 동서울 -> 홍천 -> 상남

출발 시간	도착지	버스 구분	운수 회사	소요 시간	노선명	요금			총좌석 (잔여)	노선도	예약
						일반	중고생	아동			
08:15	상남	일반	(주)금강고속	01:50	동서울발 현리행 1행	16100	12900	8100	40 (40)	<a href="#">보기</a>	<a href="#">예약</a>
10:25	상남	일반	(주)금강고속	01:50	동서울발 현리행 1행	16100	12900	8100	40 (40)	<a href="#">보기</a>	<a href="#">예약</a>
14:05	상남	일반	(주)금강고속	01:50	동서울발 현리행 1행	16100	12900	8100	40 (36)	<a href="#">보기</a>	<a href="#">예약</a>
17:55	상남	일반	(주)금강고속	01:50	동서울발 현리행 1행	16100	12900	8100	40 (30)	<a href="#">보기</a>	<a href="#">예약</a>

## ◎ 교통편 안내 [자가용]

1. 서울-양양 고속도로 이용 인제IC 빠져나옴 상남까지 10분 걸림
2. 양양공항에서 출발 서울-양양고속도로 이용 인제IC 빠져나옴 상남까지

10분 걸림

3. 원주공항에서 출발 중앙고속도로 -> 서울-양양고속도로 이용 인제IC 빠져나옴 상남까지 10분걸림

### ◎ 숙박 안내

1. 마의태자 권역 <https://akdml21c.modoo.at/> 033-461-0228

집결지에선 차로 5분 거리임

2. 강릉모텔 033-461-6708 / 010-3505-5429

집결지에서 도보로 5분 거리임

3. 인제 라이닝 센터 <https://ridingcenter.co.kr/> 033-461-6300

집결지 숙소임

(4월 29일부터 예약 시작함 숙소가 몇 개 없으므로 바로 마감될 수도 있습니다.)

4. 기타 기린면 현리 숙소 검색하시면 6~7개가 검색됨

기린면 숙소는 집결지에서 차로 20~25분 정도 소요됨.

### ◎ 주변 볼거리

- 점봉산 곰배령 트레킹 / 방태산 트레킹
- 아침가리 계곡 트레킹 / 미산계곡 트레킹
- 내린천 래프팅

2024년 [인제군수배] 전국오리엔티어링대회 참가 신청서

No	클래스	성명	생년월일	시도연맹	소속(단체)	Si카드번호 (보유자)	참가비(원)	전화번호	나침반대여
1									
2									
3									
4									
5									
6									
7									
8									
9									
10									
합계									

<개인정보수집 / 이용 동의>

1. 개인정보의 수집/이용 목적: 경기참가 신청자의 업무처리에 필요한 개인정보를 수집하여 이용하고자 함.  
2. 수집하고자 하는 개인정보의 항목: 성명, 성별, 생년월일, 소속, si카드번호, 전화번호, 이메일 등  
3. 개인정보의 보유 및 이용 기간: 경기 종료 후 즉시 파기함.

개인정보 보호법에 따라 본인의 개인정보를 위와 같이 수집, 이용에 동의함( 서명 ), 동의하지 않음( 서명 ).

2024. . .

대표 신청자: ( 서명 )

■ 접수 e-mail : kw03011@naver.com / ■ 참가비 입금계좌 : 농협 351-1195-7651-93 최원일(대한오리엔티어링 강원연맹)

(사)대한오리엔티어링 강원도연맹 귀중